DIESES ZEICHNUNGSDOKUMENT WIRD DURCH AMP INCORPORATED KONTROLLIERT.
AENDERUNGEN, DIE DEM TECHNISCHEN FORTSCHRITT DIENEN, SIND VORBEHALTEN.
DEN JEWEILS LETZTGUELTIGEN AENDERUNGSSTAND ERFAHREN SIE AUF ANFRAGE.

THIS DRAWING IS A CONTROLLED DOCUMENT FOR TYCO ELECTRONICS CORPORATION
IT IS SUBJECT TO CHANGE AND THE CONTROLLING ENGINEERING ORGANIZATION
SHOULD BE CONTACTED FOR THE LATEST REVISION.

MATED WITH: PASSEND ZU:	LOC	DIST
-	A1	-

PROJEKT NR.: -

REVISIONS
AENDERUNGEN

P	LTR	DESCRIPTION BESCHREIBUNG	DATE	DWN	APVD
	E1	Umstellung auf ProE, -2 added	05AUG2003	PS	BL
	E2	DRAWING UPDATED	19DEC2007	Haas	Stre.

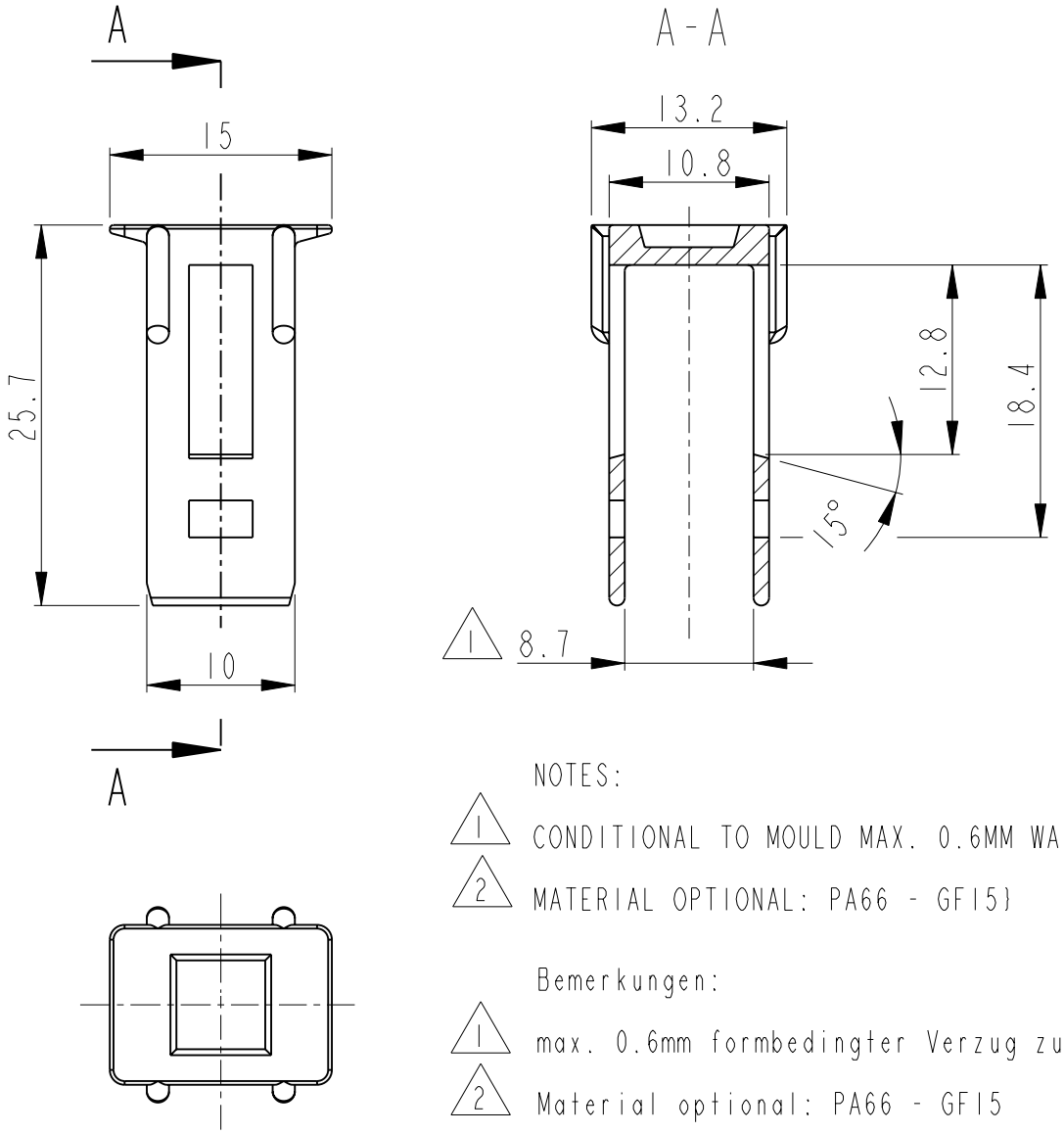

NOTES:

1. CONDITIONAL TO MOULD MAX. 0.6MM WARPAGE PERMITTED
2. MATERIAL OPTIONAL: PA66 - GF15}

Bemerkungen:

1. max. 0.6mm formbedingter Verzug zulässig
2. Material optional: PA66 - GF15

TE-ORDER-NO. TE-Bestell-Nr.	REV.	MATERIAL	COLOUR FARBE	VOLUME Volumen	WEIGHT Gewicht
926630-2	E	PA66 - GF13 (2)	VIOLETT	663 mm³	0.789 g
926630-1	E	PA66 - GF13 (2)	BLACK/schwarz	663 mm³	0.789 g

THIS DRAWING IS UNPUBLISHED.
VERTRAULICHE UNVEROEFFENTLICHTE ZEICHNUNG
© COPYRIGHT 2003 BY TYCO ELECTRONICS CORPORATION. ALL RIGHTS RESERVED.
ALLE RECHTE VORBEHALTEN.
RELEASED FOR PUBLICATION
FREI FUER VEROEFFENTLICHUNG

DIMENSIONS: MASSEINHEITEN: mm

TOLERANCES UNLESS OTHERWISE SPECIFIED: ALLGEMEINTOLERANZEN

0 PLC ±-
1 PLC ±-
2 PLC ±-
3 PLC ±-
4 PLC ±-
± 0.25
ANGLES/WINKEL ±6°

DWN P. Spohr 04AUG2003
CHK B. Leonhardt 05AUG2003
APVD -
PRODUCT SPEC PRODUKTSPEZ. -
APPLICATION SPEC VERARBEITUNGSSPEZ. -
WEIGHT GEWICHT -

MATERIAL -
FINISH OBERFLAECHE/FARBE -

Tyco Electronics
tyco Electronics AMP GmbH
D - 64625 Bensheim

NAME
RELEASE LEVER
Abzugbuegel

SIZE	CAGE CODE	DRAWING NO ZEICHNUNGS-NR.	RESTRICTED TO NUR FUER
A4	00779	C-926630	-

CUSTOMER DRAWING /KUNDENZEICHNUNG

SCALE MASSSTAB 2:1 SHEET BLATT 1 OF VON 1 REV E2

AMP 1469-35 REV 31MAR2000

Pro/ENGINEER DRAWING

Downloaded From Oneyac.com

单击下面可查看定价，库存，交付和生命周期等信息

>>TE Connectivity(泰科)

Downloaded From Oneyac.com