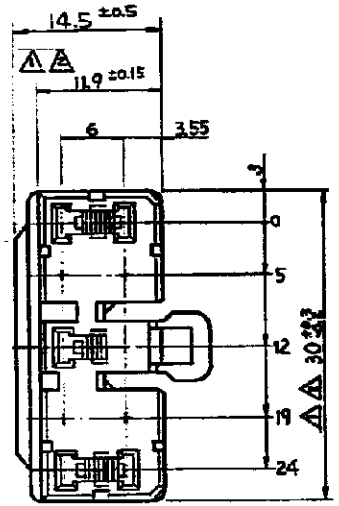


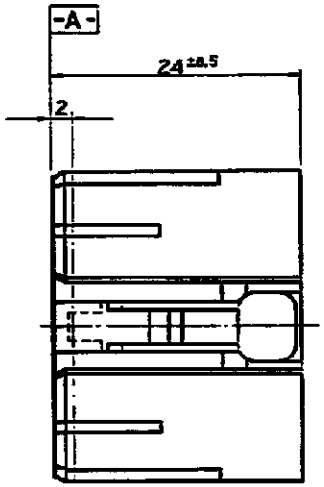


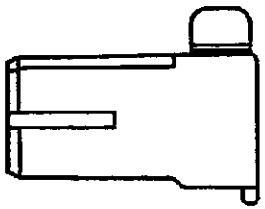

注:

1. -A- 面より2mmの範囲で測定.
2. 相手ハウジングと所定の機能を満たして嵌合できること.
3. 内装するリセプタクルコンタクトは型番172773, 172775イセ
4. 製品規格 No. 108-5165, 5166.
5. 相手ハウジングとの嵌合力は3kg. 但しリセプタクルコンタクトは含まない.

| 番号 | 色 |
|---|---|
| -8 | 赤 |
| -7 | 黄 |
| -6 | 灰 |
| -5 | 青 |
| -4 | 緑 |
| -3 | 茶 |
| -2 | 黒 |
| 172496-1 | 自然色 |

TE Connectivity

| LTR | 変更 (REVISION RECORD) | DR. | CHK. | DATE |
|---|---|---|---|---|
| A1 | REVISED PER ECO-11-005294 | RK | HMR | 13APR 11 |

| | |
|---|---|
| 適用電線範囲(WIRE RANGE) | — mm²(AWG) — |
| 絶縁外径 (INSULATION DIA) | — mm |
| 材質 (MATERIAL) | ナイロン樹脂 |
| 仕上 (FINISH) | — |
| 名称 (NAME) | 9極 プラグ ハウジング マルチインターロックコネクタ(MIC)マークII |
| 一般公差 | |
| SIZE | C J |
| 図番 (NO.) | C-172496 |
| 尺度 (SCALE) | 2-1 |
| REV. | A1 |
| SHEET | 1/1 |

DR. 7/15 '02 DE. 7/15 '02 CHK. 7/15 '02 APP. 7/15 '02

(CUSTOMER DRAWING) 参考図面

Downloaded From Oneyac.com

单击下面可查看定价，库存，交付和生命周期等信息

>>TE Connectivity(泰科)

Downloaded From Oneyac.com